info@investspain.com
+34 722 608 290

Пентхаус для продажи в Casares, Casares

420 000 €

Ссылка: SP0367 **спальни:** 2 **ванная комната:** 2 **Размер сборки:** 88m^2 **терраса:** 43m^2

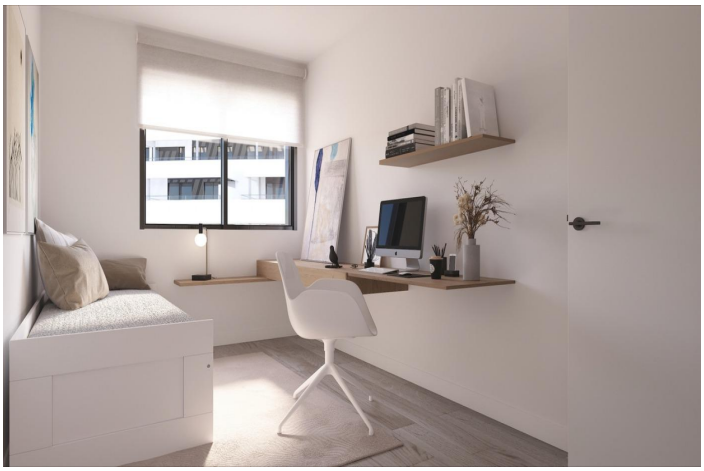

info@investspain.com
+34 722 608 290

Costa del Sol, Casares

НОВЫЙ ЖИЛОЙ КОМПЛЕКС В КАЗАРЕСЕ Новый жилой комплекс в Касаресе состоит из 47 многоквартирных апартаментов и пентхаусов с 1, 2 и 3 спальнями. К каждой квартире прилагается гараж и кладовая. Частный жилой комплекс с бассейном, садовыми зонами и детской игровой площадкой. При проектировании этого жилого комплекса была предпринята попытка интегрировать постройку с окружающей средой, используя преимущества рельефа участка, благодаря чему из окон открывается 360° вид на море и горы. Все квартиры имеют встроенные кухни, большие террасы и высококачественные функции, такие как горячая вода за счет аэротермальной энергии и предварительная установка для зарядки электромобилей. Апартаменты на первом этаже с собственным садом. Жилой комплекс расположен в муниципалитете Касарес, рядом с природным парком Сьерра-Бермеха и такими живописными деревнями, как Манильва, Эстепона и расположенными в глубине города Гаусин и Хенальгуасиль. Касарес - одна из самых очаровательных белых андалузских деревень, расположенная между морем и горами. Здесь идеально сочетаются более 2000 метров песчаного пляжа и чистые воды для купания, окруженные полями для гольфа и Сьерра-Бермеха для любителей пеших прогулок. Всего 6 минут езды от знаменитого гольф-клуба Finca Cortesin, а также других близлежащих гольф-полей, таких как Сотогранде, Эстепона и Марбелья, делают предложение по игре в гольф очень привлекательным. Веселье и отдых гарантированы, равно как и спокойствие и природа.

info@investspain.com
+34 722 608 290

Характеристики:

Функции	Энергетический рейтинг	CO2 Рейтинг выбросов
Number of Parking Spaces: 1	B	B
Communal Pool		
Near Schools		
Air Conditioning: Yes, Pre-Installed		
Useable Build Space: 65 Msq.		
Location: Coastal, Urbanisation		
Terrace: 43 Msq.		
Gated		
Near Commercial Center		
Elevator/Lift		
Near Golf / Golf Resort Property		
Double Bedrooms: 2		
Beach: 1000 Meters		