info@investspain.com
+34 722 608 290

Townhouse for sale in The Golden Mile, Marbella

4 500 000 €

Ссылка: R4784740 **спальни:** 4 **ванная комната:** 4 **Размер участка:** 90m^2 **Размер сборки:** 375m^2 **терраса:** 228m^2

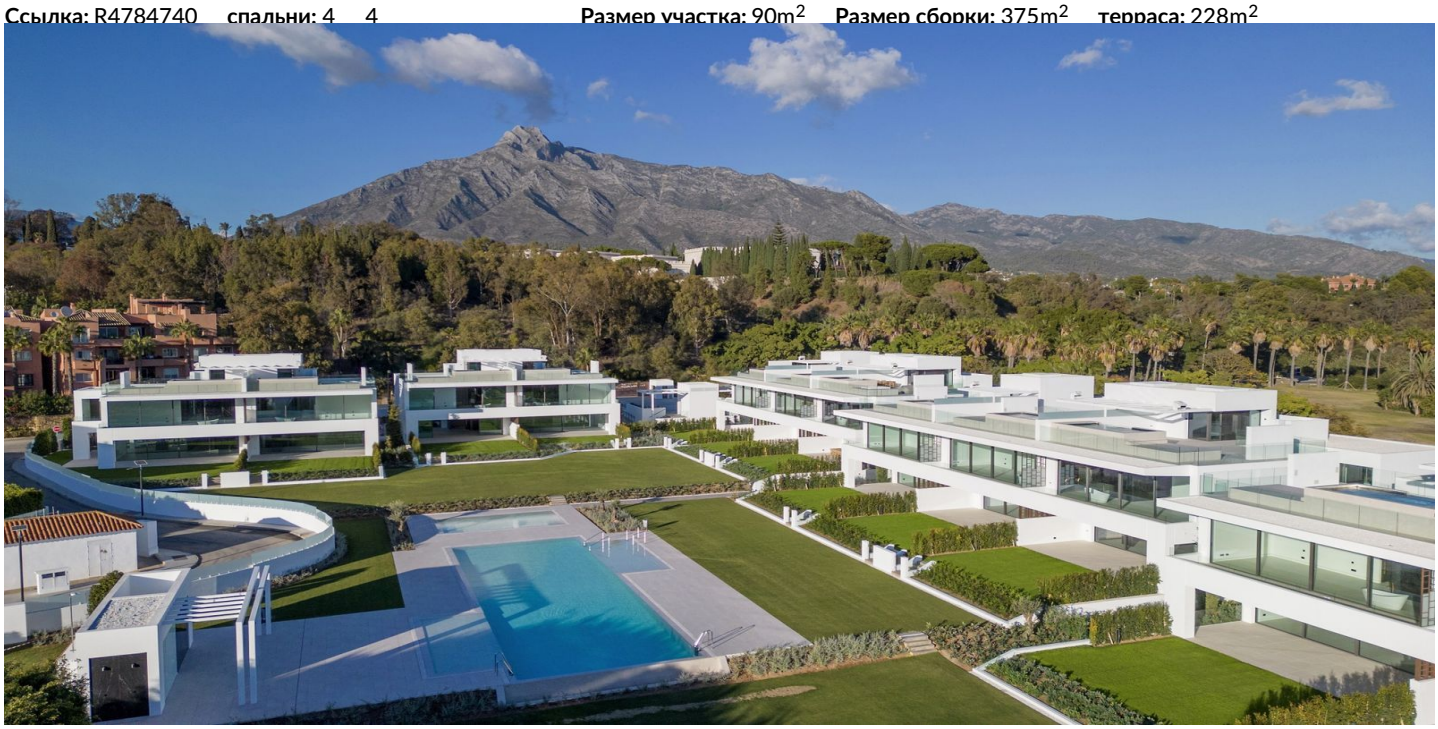

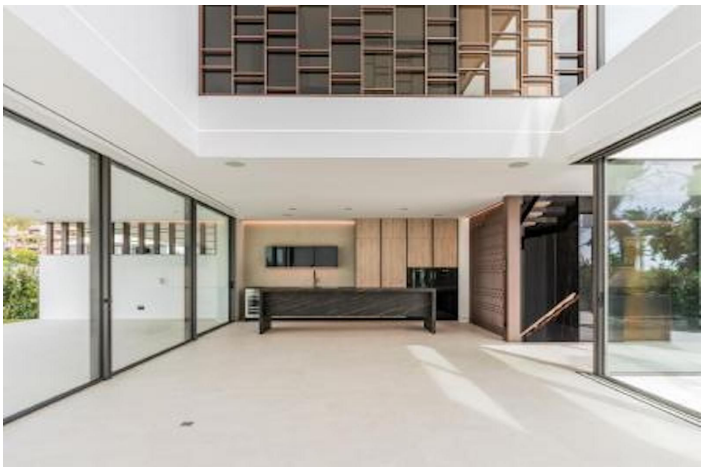

info@investspain.com
+34 722 608 290

Costa del Sol, The Golden Mile

Brand new modern villa located in the prestigious area of Marbella's Golden Mile, close to the beach and within a secure community. This home is all about comfort and convenience, featuring modern architecture and private amenities. The villa has been built in four levels, including a basement that can be customized and a rooftop terrace with a small heated pool. Designed with an open layout to maximize space and natural light, it includes a private lift to access all levels. On the first level, you find the master bedroom suite with a designer walk-in wardrobe, a terrace, and another two spacious suites. The basement provides options for adding a gym, spa, extra bedrooms, or a studio. A great location with a practical design, making it suitable for those looking for a modern home.

info@investspain.com
+34 722 608 290

Характеристики:

Функции
Поднимать
Рядом с транспортом
Частная терраса
Хранилище
Ванная комната
Солярий
Спортзал
Сауна
Гостевая квартира
Джакузи
Domotics
Возле мечети

Ориентация
Юг
Юго -Восток
Юго -запад

Виды
Море
Гора
Панорамный
Сад
Бассейн

Параметр
Рядом с гольфом
Рядом с портом
Урбанизация
Рядом с морем
Рядом с магазинами
Рядом с городом
Рядом с школами
Город
Рядом с Мариной

Состояние
Отличный

Бассейн
Коммунальный
Частный бассейн

Мебель
Полностью меблирован

Кухня
Полностью оснащен

Сад
Коммунальный
Частный сад

Безопасность
Закрытый комплекс
24 -часовая безопасность

Стоянка
Подполье
Гараж
Частный
Покрытый
Открыть
Улица
Коммунальный
Более одного

Категория
Уменьшенный
Праздничные дома
Инвестиции
Гольф
Роскошь
Перепродажа
Современный