info@investspain.com
+34 722 608 290

Wohnung zum Verkauf in Mijas Costa, Mijas

425.300 €

Referenz: N9225 **Schlafzimmer:** 2 **Badezimmer:** 2 **Grundstücksgröße:** 35m^2 **Garten:** 110m^2 **Terrasse:** 20m^2

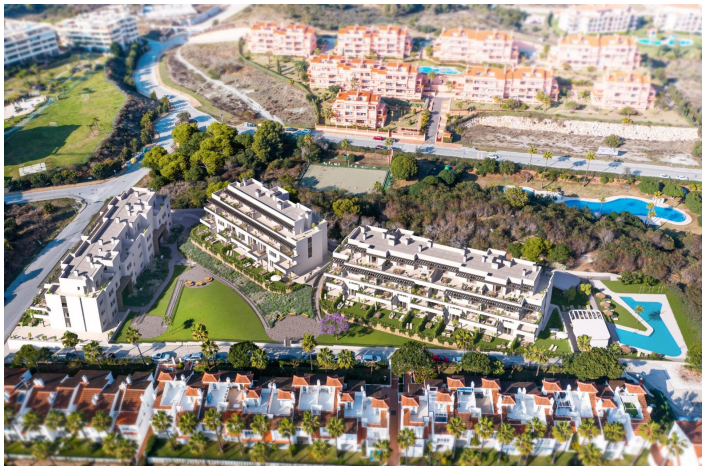

info@investspain.com
+34 722 608 290

Costa del Sol, Mijas Costa

Neubauwohnungen mit Meerblick in La Cala de Mijas Exklusive Wohnanlage an der Costa del Sol Entdecken Sie diese moderne Wohnanlage mit 72 Neubauwohnungen in La Cala de Mijas, einer der begehrtesten Gegenden der Costa del Sol. Mit ihrem einzigartigen Charme, den goldenen Sandstränden, Golfplätzen und dem pulsierenden Lebensstil bietet La Cala die perfekte Balance zwischen Entspannung und Freizeit. Die Anlage befindet sich in idealer Lage, nur 150 m vom Strand Playamarina und nur 10 Autominuten von Fuengirola entfernt. Moderne Wohnungen mit Meerblick Dieses spektakuläre Projekt bietet 2-, 3- und 4-Zimmer-Wohnungen mit großzügigen Grundrissen, die auf Komfort und Funktionalität ausgelegt sind. Viele Wohnungen bieten einen atemberaubenden Meerblick, während die Wohnungen im Erdgeschoss über private Gärten verfügen und die Penthäuser mit großzügigen Terrassen ausgestattet sind, die sich ideal für das Leben im Freien eignen. Alle Immobilien verfügen über mindestens einen privaten Parkplatz und einen Abstellraum. Hochwertige Ausstattung und Verarbeitung Jedes Detail wurde sorgfältig geplant, um maximalen Komfort und Lebensqualität zu gewährleisten: Voll ausgestattete Küchen mit Geräten Warmwasserbereitung über aerothermisches System Klimaanlage über Kanäle Gepanzerte Eingangstür Umfangreiche Anpassungsmöglichkeiten, um jede Wohnung Ihrem Geschmack anzupassen Außergewöhnliche Gemeinschaftsräume Die Anlage bietet erstklassige Gemeinschaftseinrichtungen, die für Freizeit und Wohlbefinden konzipiert sind: Landschaftsgärten mit mediterraner Vegetation Großer Swimmingpool Voll ausgestatteter Fitnessraum Gesellschaftsraum für Bewohner Erstklassige Lage mit hervorragender Anbindung La Cala de Mijas genießt eine privilegierte Lage mit schnellem Zugang zu wichtigen Dienstleistungen und Freizeitmöglichkeiten: Playamarina-Strand: 150 m Chaparral Golf Club: 2 km Fuengirola: 10 km Marbella: 23 km Puerto Banús: 30 km Internationaler Flughafen Málaga: 25 km Bahnhof Málaga María Zambrano: 40 km In der Umgebung finden Sie Supermärkte, Gesundheitszentren, Apotheken, Restaurants und Einkaufszentren, die alle nur eine kurze Autofahrt entfernt sind. Die direkte Anbindung an die Autobahn A-7 und die Nähe zur mautpflichtigen Autobahn AP-7 gewährleisten eine hervorragende Anbindung entlang der Costa del Sol. Leben Sie den mediterranen Lebensstil Ob als Dauerwohnsitz, Ferienhaus oder Investition – diese Apartments in La Cala de Mijas bieten eine einzigartige Gelegenheit, das Beste der Costa del Sol zu genießen, indem sie modernes Design, Meerblick und unübertroffene Annehmlichkeiten miteinander verbinden. Kontaktieren Sie uns noch heute, um einen Besichtigungstermin zu vereinbaren und sich Ihr neues Zuhause in La Cala de Mijas zu sichern.

info@investspain.com
+34 722 608 290

Eigenschaften:

Merkmale	Energiebewertung	CO2 -Emissionsbewertung
Fitnessstudio	B	B
Number of Parking Spaces: 1		
Communal Pool		
Beach: 150 Meters		
Near Schools		
Terrace: 20 Msq.		
Location: Coastal, Urbanisation		
Gated		
Under-Build / Basement		
Near Commercial Center		
Elevator/Lift		
Garden		
Useable Build Space: 81 Msq.		
Double Bedrooms: 2		