info@investspain.com
+34 722 608 290

Ground Floor Apartment for sale in Puerto Banús, Marbella

4 700 000 €

Ссылка: R2768582 **спальни:** 5 **ванная комната:** 5 **Размер сборки:** 556m^2

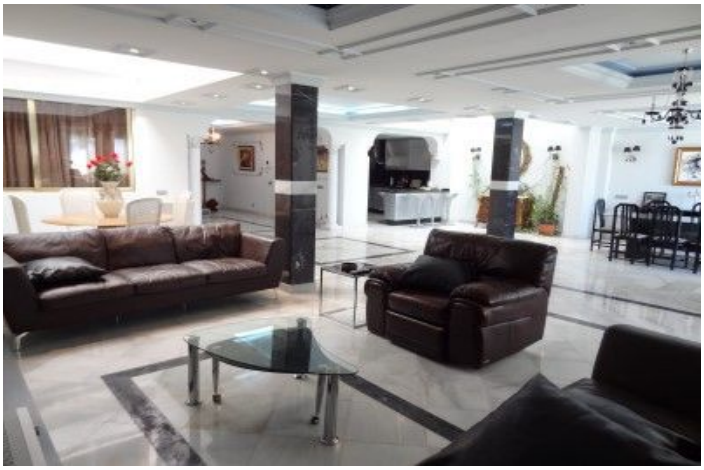

info@investspain.com
+34 722 608 290

Costa del Sol, Puerto Banús

A huge 5 bed beachfront duplex garden apartment with wonderful sea views right on the beachfront in Puerto Banus - only a minute's walk to all first class amenities in Puerto Banus. The property offers over 2 levels; a huge open plan living area, a large modern kitchen with breakfast bar open to the lounge, 5 en-suite bedrooms and 2 underground parking spaces + storage. The property features 2 entrances, including one directly from the underground parking for maximum convenience. The complex offers a large communal swimming pool and direct beach access. A unique opportunity for extremely spacious living on the beachfront in Puerto Banus.

info@investspain.com
+34 722 608 290

Характеристики:

Функции
Поднимать
Рядом с транспортом
Частная терраса
Спутниковое телевидение
Хранилище
Ванная комната
Мраморные полы
Двойное остекление
Приспособленные шкафы
Wi-Fi
Утилита
Джакузи
Барбекю
Возле мечети
Штат жилье
Недалеко от церкви

Ориентация
Юг

Климат -контроль
Кондиционер

Виды
Море
Панорамный
Пляж

Параметр
Коммерческий район
Пляжный
Рядом с портом
Рядом с морем
Рядом с магазинами
Рядом с городом
Рядом с школами
Пляж
Город
Порт
Марина
Рядом с Мариной
Пляжный комплекс

Состояние
Отличный

Бассейн
Коммунальный

Кухня
Полностью оснащен

Сад
Коммунальный

Безопасность
Закрытый комплекс
Система тревоги
Электрические жалюзи
Входчик телефона

Стоянка
Подполье
Коммунальный
Более одного

Категория
Уменьшенный
Праздничные дома
Пляж
Роскошь
Перепродажа