info@investspain.com
+34 722 608 290

Квартира для продажи в Mijas Costa, Mijas

890 000 €

Ссылка: N8244 **спальни:** 2 **ванная комната:** 2 **Размер сборки:** 95m^2 **терраса:** 35m^2

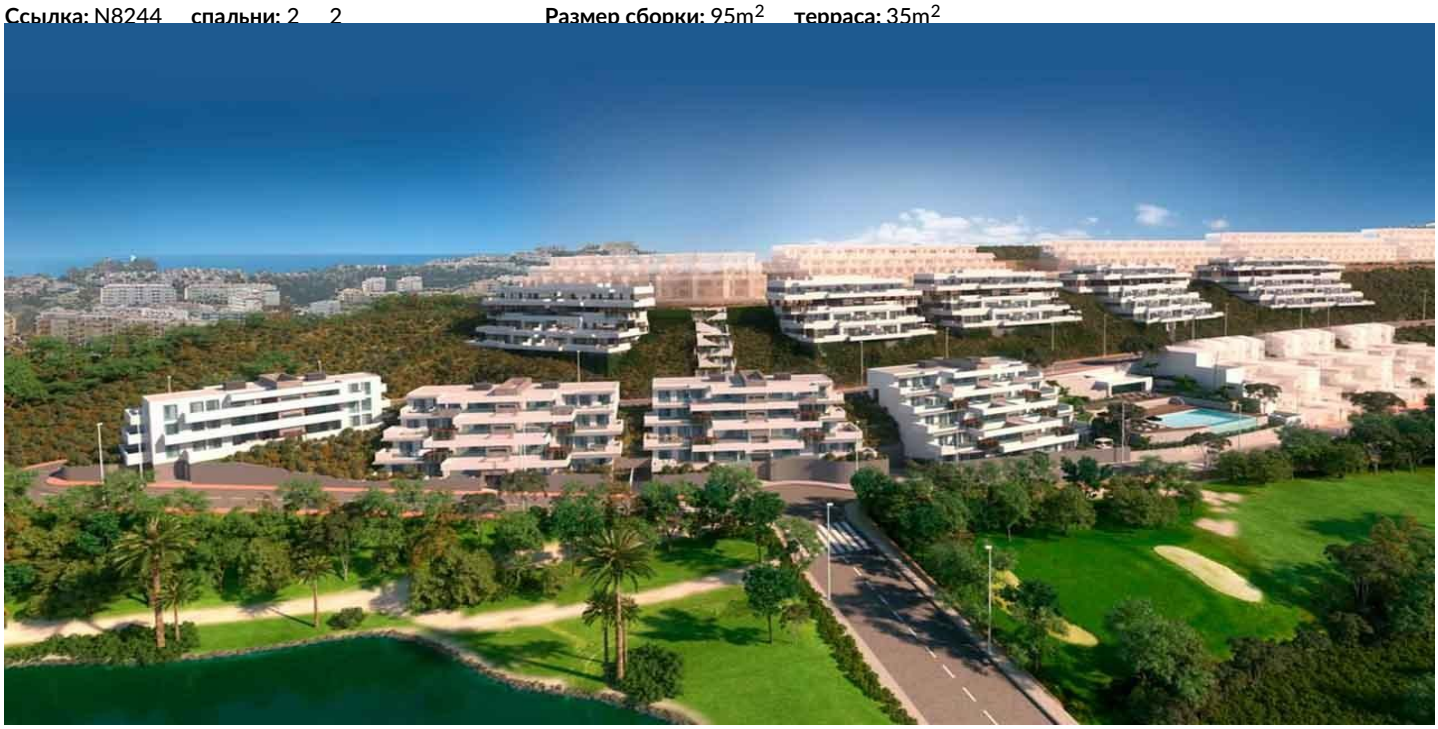

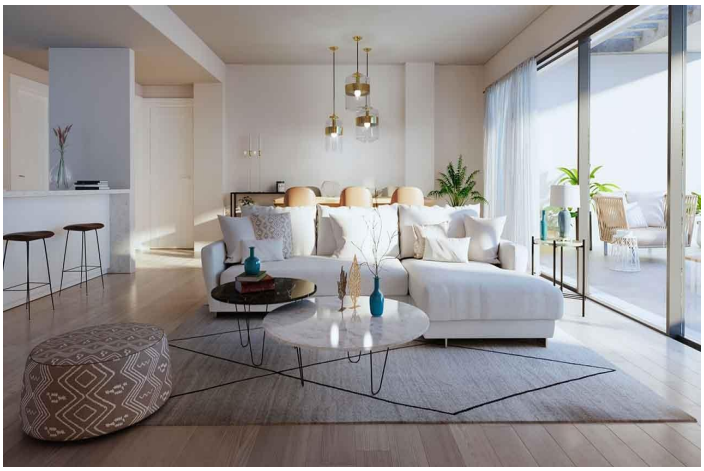

info@investspain.com
+34 722 608 290

Costa del Sol, Mijas Costa

НОВЫЙ ЖИЛОЙ КОМПЛЕКС В ЛАС ЛАГУНАС ДЕ МИХАС Новый жилой комплекс с видом на море состоит из 82 объектов, которые будут построены в 2 этапа. Фаза 1 включает в себя блоки с 1 по 5 с 50 единицами жилья, а фаза 2 - блоки 6 и 7 с 32 единицами жилья. Ступенчатая архитектура идеально вписывается в окружающую среду и обеспечивает каждому дому потрясающий вид на море. Все дома имеют великолепную ориентацию, что позволит вам наслаждаться захватывающими открытыми видами на море с их террас. Воспользуйтесь возможностью прогуляться по пляжу, поиграть в гольф, насладиться широким выбором ресторанов в Ла Кала де Михас или впечатляющими торговыми центрами, до которых можно добраться с автомагистрали менее чем за 10 минут. Внутри все дома оснащены полами с подогревом. Дома спроектированы таким образом, чтобы максимально использовать естественное освещение: просторные комнаты и большие окна наполнят ваш дом светом и цветом. Все используемые материалы - высшего качества. Отвечая на потребности современного рынка, комплекс запускает эксклюзивные типологии жилья с 1,5 спальнями, предлагающие дополнительную комнату, спроектированную таким образом, чтобы вы могли приспособить ее к своим потребностям. Кроме того, стоит отметить высоту квартир на первом этаже, которая составляет 10 метров над начальным уровнем улицы. Таким образом, с первого этажа вы будете иметь безопасность и вид на четвертый этаж. Михас - муниципалитет, расположенный в провинции Малага, в самом сердце Коста-дель-Соль, с историческим центром, состоящим из двориков и побеленных домов, которые сочетают в себе все прелести традиционной андалузской деревни. Район Михас позволит вам насладиться, с одной стороны, привлекательным культурным наследием его исторического центра, с такими примерами, как Эрмита де ла Вирхен де ла Пенья и стена старого средневекового замка в "Михас Пуэбло", а с другой - широким выбором ресторанов, пляжей, веселья и развлечений в "Ла Кала де Михас". Такое интересное сочетание сделало это место одним из самых востребованных на побережье.

info@investspain.com
+34 722 608 290

Характеристики:

Функции	Энергетический рейтинг	CO2 Рейтинг выбросов
Спортзал	B	B
Number of Parking Spaces: 1		
Communal Pool		
Near Schools		
Useable Build Space: 62 Msq.		
Air Conditioning: Yes		
Beach: 700 Meters		
Location: Coastal, Urbanisation		
Views: Sea		
Gated		
Near Commercial Center		
Elevator/Lift		
Terrace: 35 Msq.		
Near Golf / Golf Resort Property		
Double Bedrooms: 2		